

POCUS Training for Midwives

Formation en échographie au point de service pour les sages-femmes

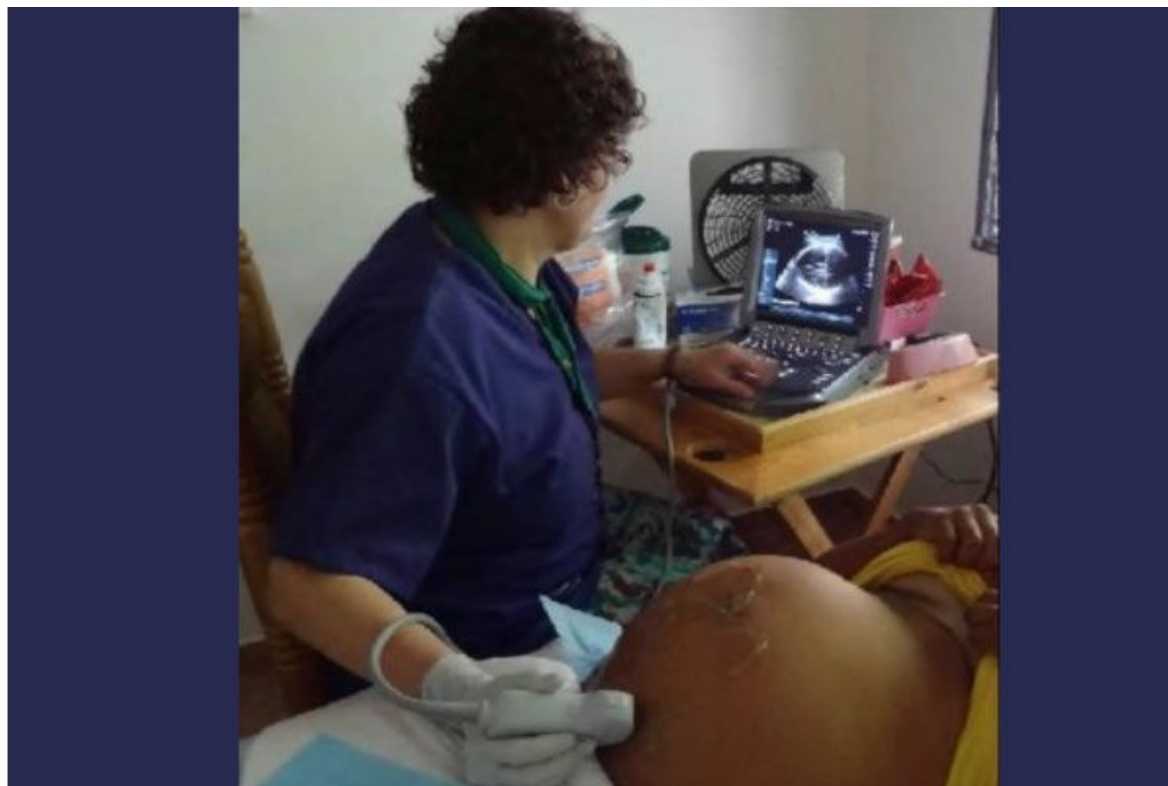

CAM ACSF

Midwives for everyone, everywhere
Des sages-femmes pour tous, partout



A Nonprofit Public Service
RAD-AID.org
Radiology serving the world

Call for participation for Community sites to participate in POCUS training for midwives



Thank you for joining us !
This session will start momentarily

Merci de vous joindre à nous!
Cette session va commencer dans un instant



CAM ACSF

Midwives for everyone, everywhere
Des sages-femmes pour tous, partout

CAM /ACSF Land Acknowledgement Reconnaissance territoriale

Le bureau de l'ACSF est situé à Tiohtià:ke (Montréal), sur les terres autochtones non cédées de la nation Kanien'kehá:ka, un lieu qui a longtemps servi de lieu de rencontre et d'échange entre de nombreuses Premières Nations, notamment les Kanien'kehá:ka de la Confédération Haudenosaunee, les Hurons/Wendat, les Abénaquis et les Anishinaabeg.

CAM's office is situated in Tiohtià:ke (Montréal) on the unceded Indigenous lands of the Kanien'kehá:ka Nation, a place which has long served as a site of meeting and exchange amongst many First Nations including the Kanien'kehá:ka of the Haudenosaunee Confederacy, Huron/Wendat, Abenaki, and Anishinaabeg.



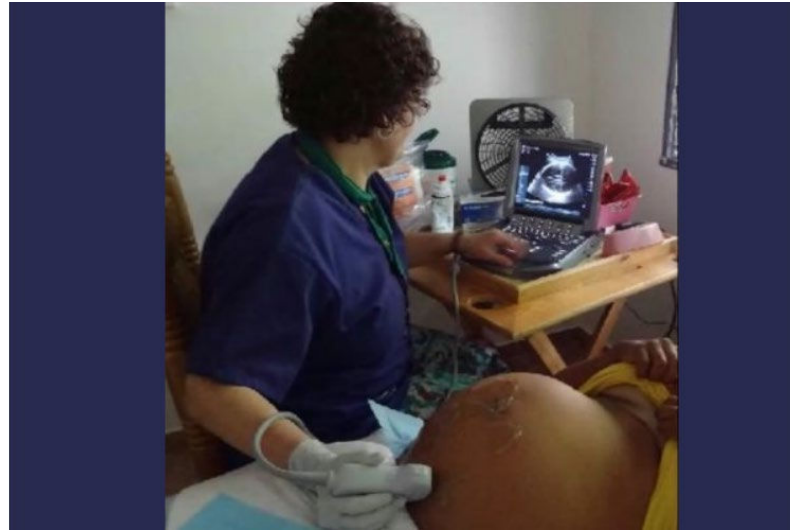

POCUS training for midwives

Formation en échographie au point de service pour les sages-femmes



CAM ACSF

Midwives for everyone, everywhere
Des sages-femmes pour tous, partout



A Nonprofit Public Service

RAD-AID.org

Radiology serving the world

Call for Community Site Participation POCUS training for Midwives

with

Anne-Marie Lugossy (MPH)
Stacey May (MBA, RDMS, RVT)

